

Služby *widerAdvance* Facility

Jana Lachmann, UNICO

Mezinárodní pre-screening a další služby českým účastníkům v projektech rámcových programů, TC Praha, 26.5.2026

Obsah

 **01**

widerAdvance v kostce



 **02**

Poskytované služby



 **03**

Jak se zapojit



01 *wider*Advance v kostce

- Horizon Europe projekt určený pro Widening země
- Rozpočet: 5 milionů €
- Realizace: **2025 – 2028**
- **Podpora šíření, komunikace a přenosu výsledků výzkumu do praxe (D&E)**
- **Služby pro výzkumné organizace (výzkumníky, manažery výzkumu, transferová centra) na míru a zdarma**

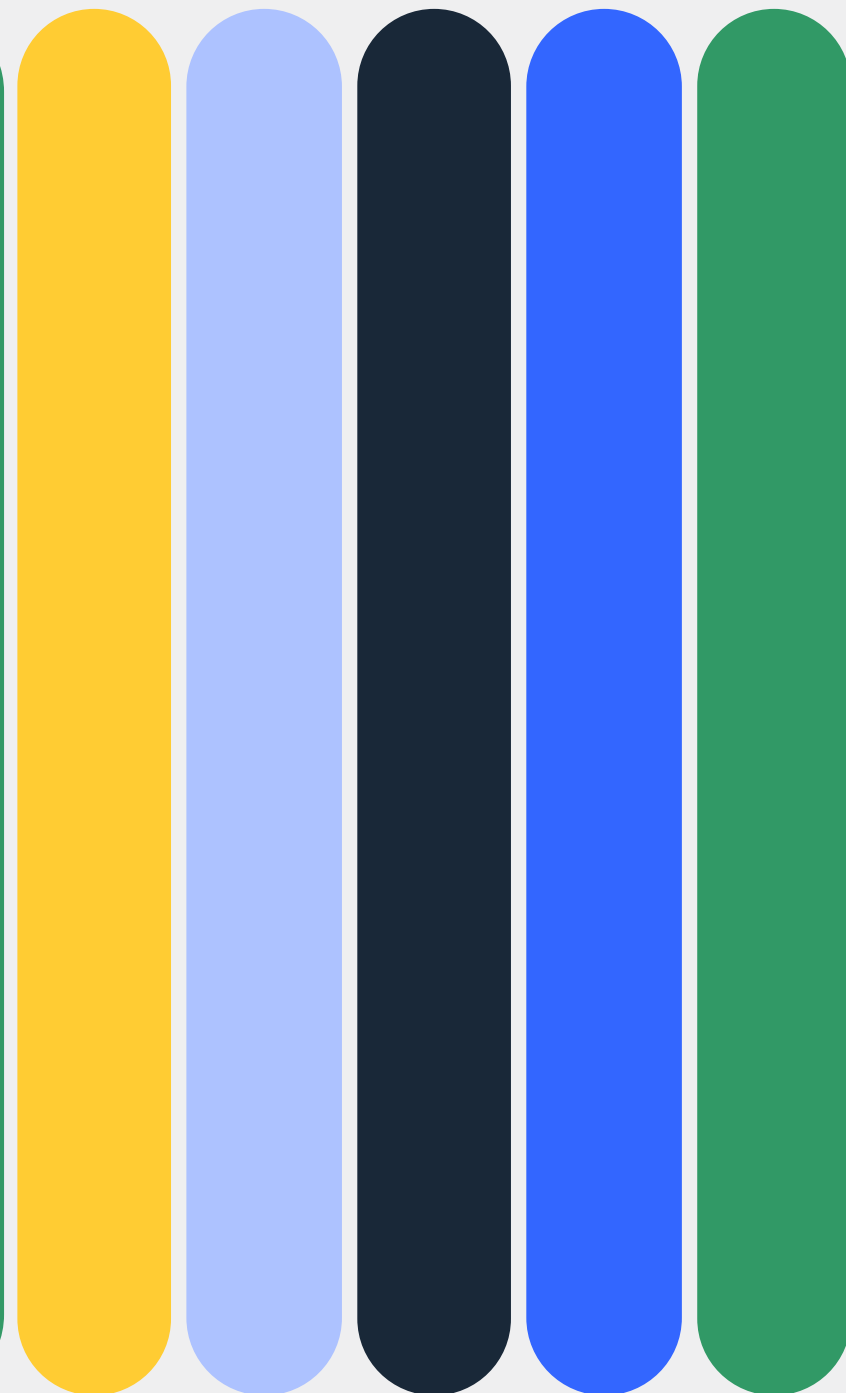

Widening a vzdálené regiony.

Podpora pro vybrané země a nejvzdálenější regiony EU tak, aby země překlenuly inovační mezeru a **posílila se jejich role v evropském inovačním prostoru.**

EU Member States

Bulgaria
Croatia
Cyprus
Czech Republic
Estonia
Greece
Hungary
Latvia
Lithuania
Malta
Poland
Portugal
Romania
Slovakia
Slovenia



Outermost regions



List of Associated Countries* eligible for hosting a Widening coordinator is:

Albania
Armenia
Bosnia and Herzegovina
Faroe Islands
Georgia
Kosovo**
Moldova
Montenegro
Morocco
North Macedonia
Serbia
Tunisia
Turkey
Ukraine

*Subject to valid association agreements of third countries with Horizon Europe
**This designation is without prejudice to positions on status, and is in line with UNSCR 1244/1999 and the ICJ Opinion on the Kosovo declaration of independence.



widerAdvance konsorcium

17 partnerů

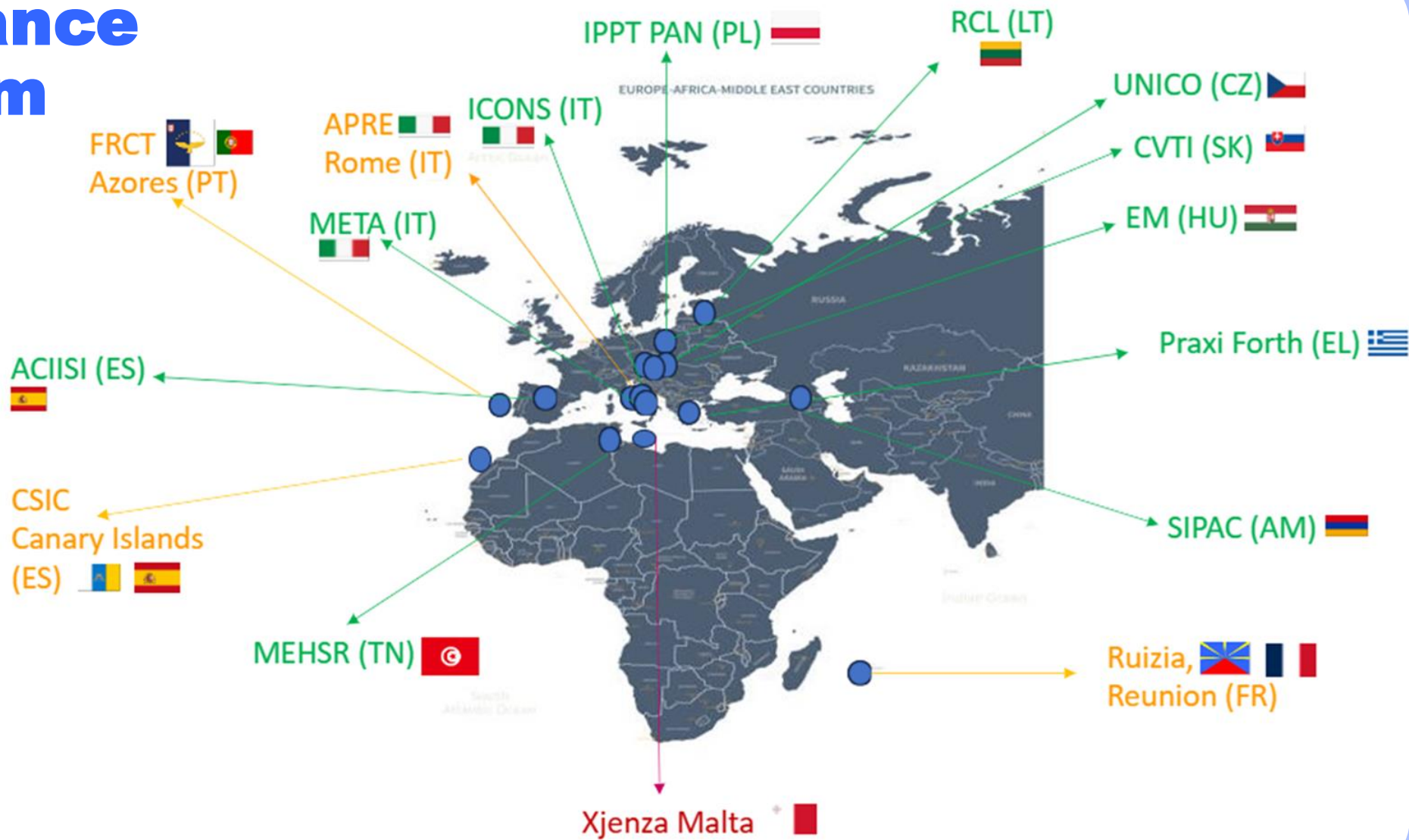



Business Consultancy for Science based Innovations

www.unico.ai

in numbers

\$12M
saved for companies

\$9.3M+
brought to
universities



200+
Innovations delivered.

13
market-ready deep-tech start-ups



Jaké jsou cíle?



Posílení kapacit až **1000 jednotlivců** -
výzkumníků a manažerů
výzkumu.



Zvýšení úrovně vyspělosti
**750+ výsledků (KERs)
souvisejících s** Horizon
Widening projekty (přímo
nebo nepřímo).



100+ organizací ze
zemí Wideningu
zapojeno.



**Větší uznání a
viditelnost** pro
příjemce podpory na
národní i regionální
úrovni.

Aktuální stav

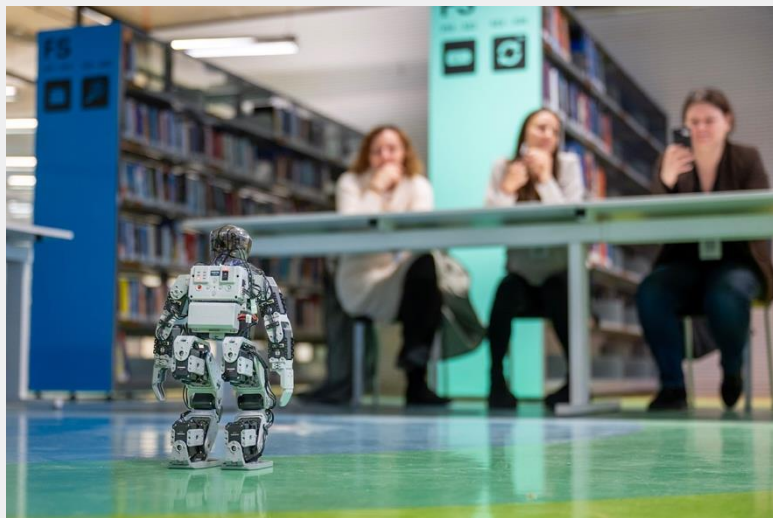

- 4 uzávěrky (KPI: 12+)
- **33+ podpořených organizací** (KPI: 100+)
- **250+ výsledků výzkumu** získává služby (KPI: 750+)
- **10+ akceleračních akademií** (KPI: 50+)
- **10+ témat webinářů** (KPI: 20+)
- **4** organizace obdržely **IP služby** (KPI: 35)
- **1 studijní cesta** (KPI: 4)
- **1 konference** zaměřená na sdílení zkušeností

02 Poskytované služby



One-stop shop pro služby v oblasti valorizace a transferu



D&E Akademie

Akcelerační program
– workshopy &
koučink.



Podpora v oblasti ochrany duševního vlastnictví (IP) –

IP strategie a IP
vyjednávání.



Podpora v oblasti standardizace.



**Příprava
pitchdecků a
komunikačních
materiálů –**
specializovaný.
koučink.



**Vzdělávací a
tréninkové webináře –**
zvyšování kapacit pro
přenos výsledků do
praxe.



**Matchmakingové
akce –** pro výzkumné
týmy a inovační
stakeholdery.



Studijní cesty
– sdílení dobré
praxe a networking.



**Trénink, koučink a
sdílení v oblasti
synergií s dalšími
nástroji EU
(financování).**

D&E Akademie: 4-měsíční akcelerační program

pro výzkumné týmy a
manažery výzkumu

- ✓ Identifikace trhu a byznys modelu
- ✓ Definice skupin uživatelů a validace s uživateli
- ✓ Jedinečnost řešení (*unique value proposition*)
- ✓ Plán komercializace a komunikace

15 výsledků
výzkumu

INTRODUCTORY WORKSHOP (online)

Introducing D&E
Market canvas & VPC

REVIEW WORKSHOP (on-site)

Review canvas & VPC
Dissemination strategy
Lean Canvas

FINALISATION WORKSHOP (online)

D&E strategy review
Consolidating business model
IP asset management

15
plánů
komercializace

8 hodin individuálního koučinku pro každý tým



Ochrana a management duševního vlastnictví (IP)

- Každá podpořená organizace až 3 výsledky/technologie (KER)
- Podmínky: **TRL 4+ a existence trhu**
- 2 služby:

IP strategie

Výsledkem je strategie ochrany IP, včetně vhodných forem a geografického pokrytí v souladu s plány na komercializaci založená na: analýze patentovatelnosti, průzkumu trhu a konkurence (freedom-to-operate) a ocenění duševního vlastnictví.

Podpora při vyjednávání v oblasti IP

Vytvoření tzv. term sheetu pro jednání, návrhy licenčních dohod, praktické simulace a osobní podpora během živých jednání

Akce: osobní i online

EU Trademarks and Designs - service beneficiaries only!

What benefits can you gain from trademark or design protection? What are EU trademarks and EU designs? How do you apply for an EU trademark or design?

Learn how to choose the right path for trademark and design protection in the EU. This webinar will guide you through the types of trademarks and designs, filing procedures, costs, and common pitfalls, supported by real-world examples and expert insights.

Agenda

14:00 – 14:10 Introduction & IP services within the wider Advance Facility
14:10 – 15:00 EU Trademarks and Designs
15:00 – 15:20 Q&A Session and Discussion
15:20 – 15:30 Wrap-Up

Moderator:

Jana Lachmann, UNICO

Experts:

Jana Lachmann, Head of Projects, UNICO
Radek Tihelka, Senior IP Specialist, PatentEnter

About UNICO

UNICO is an innovation consultancy company based in Czechia (Prague) and Croatia that bridges the gap between science and business. The company supports research organizations, startups, VCs and public institutions in commercializing scientific results and developing deep-tech ventures. Its team combines expertise in IP, business validation, and technology transfer to help transform research into real-world impact. More at www.unico.com

About PatentEnter

PatentEnter is a Czech IP firm and patent attorney office based in Brno that helps companies, startups, and



Event date:
2026/06/23



Event time:
14:00 - 15:30 CET



Location:
Online - restricted to service beneficiaries only!



Tags:

EVENT - Event

On-site

Policy alignments to maximize societal impacts of research at local level in Widening countries and Outermost regions: Which recommendations for the next cohesion policy?



Event Schedule

Start: 12/06/2026 09:30

End: 12/06/2026 14:30

[View Details](#)



03 Jak se zapojit

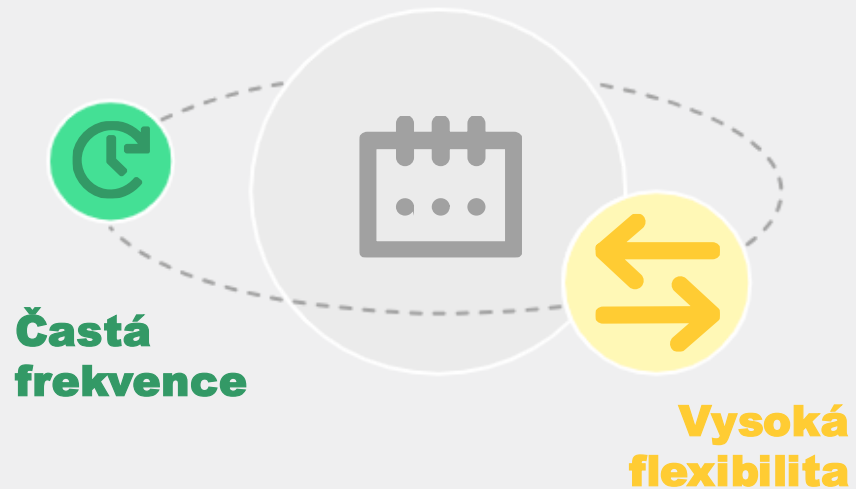

Otevřená výzva

- **Uzávěrka přihlášek každé 3 měsíce**
- Další **31.07.2026**
- Posouzení žádosti cca 4-6 týdnů, individuální plán služeb
- Pouze **jedna žádost za organizaci**
- Každá organizace může přihlásit více výsledků výzkumu (KERs), výzkumných týmů, manažerů, pracovníků transferu atd.

Klíčové výsledky.

Key exploitable result (KER)

- významný **výstup, inovace nebo technologický/vědecký pokrok dosažený příjemci v rámci programů Horizont 2020 a Horizont Evropa**, a to buď **přímo** prostřednictvím Widening projektu, **nebo nepřímo v jeho tematickém kontextu**.
- značný potenciál pro praktické použití a využití.
- i výsledky z oblasti společenských a humanitních věd (např. metodiky)



Jaké výsledky projektů konkrétně?

Výsledek **má přímý nebo nepřímý vztah k projektu H2020 nebo Horizon Europe – Widening action**

- Teaming for Excellence (Phase II)
- Excellence Hubs
- Twinning
- ERA Chairs
- ERA Talents
- Widening/ERA Fellowships
- Hop-on Facility
- European Excellence Initiative
- Pathways to synergies
- Widening/ERA Fellowships
- **COST Actions**

Kdo a co je možné přihlásit?

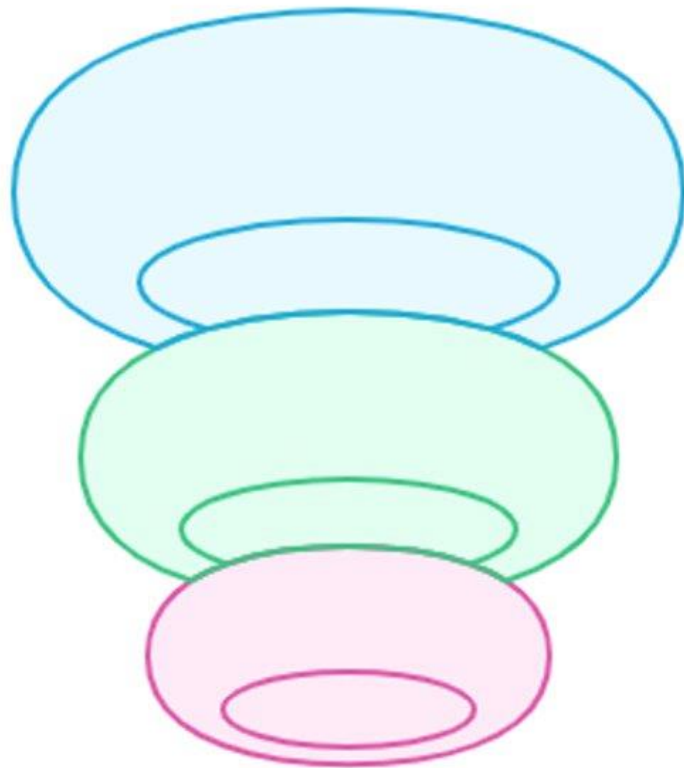

Výzkumné organizace

Přihlašování za organizaci.



Region Widening

Organizace ze zemí Wideningu.



Přihlašované výsledky (KERs) musí přímo nebo nepřímo (tematicky) souviset s

- **H2020/Horizon Europe Widening** projektem
nebo
- **COST Action**

Unlocking your full potential: from results to impact!

Our tailored services are designed to boost the dissemination and exploitation of your research results, guiding you and your innovation to the market and the wider world.

[Apply now](#)



**Máte i jiné Horizon
projekty než je než
z Wideningu?**

**Využijte Horizon
Results Booster.**



3271

Services requested since
Booster's launch

Since 2020...



2123

Projects supported with
expertise and training



11104

Organisations involved in the
supported projects

Horizon Results Booster:
<https://www.horizonresultsbooster.eu/>



Tipy

- Udělejte si **přehled o projektech a výstupech v rámci organizace**,
 - jaké Horizon Widening projekty Vaše organizace získala (data z Cordis) a
 - jaké jsou z nich uplatnitelné výsledky
- **Koordinujte přípravu přihlášky** s projektovou kanceláří, transferovým oddělením, výzkumnými týmy
- **Přihlašte co nejvíce výsledků**, abyste mohli mít D&E Akademii otevřenou jen pro sebe

Application form

Intro

Welcome! You have to fill in the following sections to complete your application:

- Section 1 - General information
- Section 2 - Key Exploitable Results (KERs) linked directly or indirectly to a Widening Action
- Section 3 - Research Management & Administration (RMA)

Before applying, please verify the eligibility of your organisation [here](#).

Information in the application must be submitted in English.

Your progress will be saved automatically, so you can return to the form at any time and continue your submission.

When you have completed all sections, do not forget to click the "Submit" button. You will receive a notification confirming the successful completion of the application form.

For any technical problem with the submission of the application, please contact contact@wideradvance.eu

Přihláška

Section 1 – General information

Applicants can be only organisations registered as legal entities:

PIC

Enter the PIC of the legal entity for which you are submitting the application **This is strongly recommended**

Full name

Enter the full legal name of the legal entity for which you are submitting the application

Country or Region

Select from the list. Only eligible countries or regions are listed.

Organisation website

Enter the URL of your organisation's official website

Contact person(s)

Contact persons are contacted after the submission of the application to provide additional information. Contact persons are the main reference point for the organisation during the delivery of the services.

First name	Lastname	Email address
<input type="text"/>	<input type="text"/>	<input type="text"/>

[ADD PERSON](#)

Click here to add another contact person You can add up to 1 additional contact person.

Please click this button to submit your application

Add Ker

KER title

Brief description - maximum 300 characters

Contact person of the research team

First name Last name E-mail address

Related Widening Action

Please provide at least one of the following information: the title, the GA number or the link to the website

Widening action title GA number Link to the website

Related Widening Action

Link with the Widening Action

Specify how the KERs originates from the given Widening Action

Current TRL (if applicable)

Specify the current estimated Technology Readiness Level (TRL) of the KER

Thematic field

Specify the primary thematic field of the KER

[SAVE](#)

SECTION 1 - GENERAL INFORMATION

SECTION 2 - KEY EXPLOITABLE RESULTS

SECTION 3 - RESEARCH MANAGEMENT & ADMINISTRATION (RMA)

Section 3 - Research Management & Administration (RMA)

Advance Facility is designed to support also staff of the Research Management & Administration of your organisation. RMAs could be staff from Industrial Liaison Offices, Intellectual Property (IP) Offices, Technology Transfer Offices, European Project offices, Knowledge Valorisation Offices, etc. Please provide contacts of the person which will be contacted to provide further details on RMAs to be supported at a later stage. It is suggested that this person has general knowledge of the RMAs within your organisation. Please ensure that this person does not replace the main contact person(s) indicated in Section 1.

First name

Last name

E-mail address

<input type="text"/>
<input type="text"/>
<input type="text"/>

Další informace



widerAdvance@cpbue.pl

www.widerAdvance.eu

Jana Lachmann, UNICO

jana.lachmann@unico.ai