



GENERAL INTRODUCTION AND TEAMING 2021 - 2022 CALL OUTCOMES

Anna Vosečková, NCP WIDERA, NCP EIT
13 February 2023, TC Prague



TECHNOLOGICKÉ CENTRUM PRAHA

HORIZONT
EVROPA

[Aktuality](#)

[Kalendář](#)

[Success Stories](#)

[Výzvy](#)

[Struktura Horizontu Evropa a ERA](#) ▾

[FAQ](#)

[CZ](#)

[EN](#)



NÁRODNÍ INFORMAČNÍ CENTRUM PRO EVROPSKÝ VÝZKUM (NICER)



Jsme respektovaným národním informačním, konzultačním a školicím pracovištěm, které se zabývá komplexní podporou účasti národních týmů v projektech mezinárodní výzkumné spolupráce, především v rámcových programech EU. Služby zajišťuje bezplatně tým vyškolených národních kontaktních pracovníků (NCP) ve všech prioritách a horizontálních aktivitách rámcového programu Horizont Evropa (HE). Naše služby jsou poskytovány též řešitelům ještě probíhajících projektů programu Horizont 2020.

HORIZON STRUCTURE

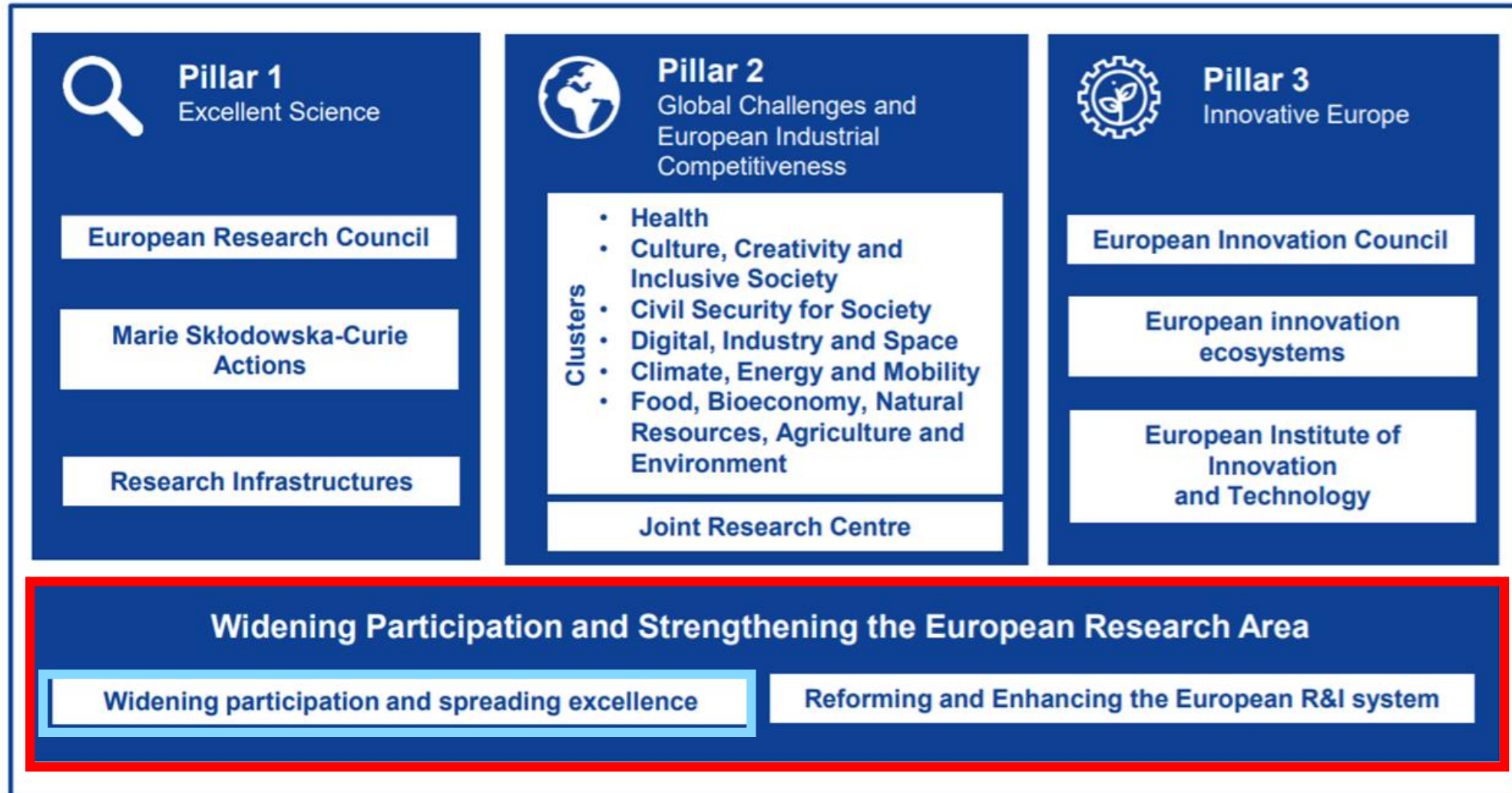

HORIZONT EVROPA ROZŠIŘOVÁNÍ ÚČASTI A ŠÍŘENÍ EXCELENCE

Snižování přetrvávajících rozdílů ve výkonnosti výzkumu a inovací prostřednictvím sdílení znalostí a odborných poznatků napříč EU nově podpoří balíček opatření nazvaný Advancing Europe Package (AEP), ve kterém čtyři hlavní nástroje z předchozího programu H2020 (TEAMING, TWINNING, ERA Chairs a program COST) doplní nové aktivity a služby. Zažitou terminologií Widening pro nástroje i způsobilé země převzal i program Horizont Evropa.

ZPŮSOBILÉ ZEMĚ

V platnosti zůstává, že pouze subjekty z Widening zemí mohou být koordinátory projektů, ale oproti H2020 se změnila a rozšířila skladba způsobilých zemí: 13 tzv. nových členských států (včetně Česka) doplňuje Portugalsko a Řecko, dosud neurčený počet zemí přidružených k rámcovému programu a nově pak i 9 nejvzdálenějších regionů EU.

UZNATELNOST NÁKLADŮ NA VÝZKUM A INOVACE

Novým prvkem je uznatelnost nákladů na Val v projektech typu CSA ve výzvách Widening, kterou zavádí článek 2 nařízení zřizujícího program Horizont Evropa. Procentuální poměr nákladů na Val na celkovém grantu se liší podle druhu nástroje – od 10 % až po 35 %.

PODSTATNÉ NAVÝŠENÍ ROZPOČTU NA WIDENING

Na léta 2021–2027 je na podporu Widening zemí určeno minimálně 3,3 % celkového rozpočtu programu Horizont Evropa, což v současnosti představuje částku ve výši 2,95 miliard €. V rámcovém programu H2020 dosáhl rozpočet na Widening částky 900 milionů €.

NEW ELEMENT – ELIGIBILITY OF R&I COSTS

Regulation establishing HORIZON, Article 2 – Definitions, paragraph (25h)

„coordination and support action“ means an action contributing to the objectives of the HORIZON programme, excluding research and innovation activities, except when undertaken under the component „widening participation and spreading excellence“ of the part „Widening Participation and Strengthening the ERA“; ...

Research and innovation costs are
eligible in CSA for Widening
instruments

WP WIDERA 2023 – 2024

Date of publication: 6 December 2022

Overall budget: M€ 900,48

■ WP parts:

- Introduction: Overall description of common policy objectives and rationale based on the specific programme and strategic plan (**description of key objectives**)
- **Destination 1: Improved access to excellence**
 - Introduction including **Expected impacts**
 - Calls (instruments) description
- **Destination 2: Attracting and mobilising the best talents**
 - Introduction including Expected impacts
 - Calls (instruments) description
- Destination 3: Reforming and enhancing the EU research and innovation system
 - Introduction including 4 strands and Expected impacts
 - Call topics description
- Other actions not subject to calls for proposals (grants to identified beneficiaries, **prizes**, experts contracts, public procurement, indirect management)



TEAMING
2023 - 2024

CALLS AND DEADLINES 2023 - 2024

DESTINATION 1 (ACCESS)

HORIZON-WIDERA-2023-ACCESS-01 TEAMING FOR EXCELLENCE	12 Apr 2023 (1st stage) 07 Mar 2024 (2 nd stage)
HORIZON-WIDERA-2023-ACCESS-02 TWINNING	28 Sep 2023
HORIZON-WIDERA-2023-ACCESS-03 EUROPEAN EXCELLENCE INITIATIVE	12 Apr 2023
HORIZON-WIDERA-2023-ACCESS-04 PATHWAYS TO SYNERGIES	28 Sep 2023
HORIZON-WIDERA-2023-ACCESS-05 DISSEMINATION AND EXPLOITATION SUPPORT FACILITY	28 Sep 2023
HORIZON-WIDERA-2023-ACCESS-06 HOP-ON FACILITY	28 Sep 2023 26 Sep 2024
HORIZON-WIDERA-2023-ACCESS-07 EXCELLENCE HUBS	07 Mar 2024

DESTINATION 2 (TALENTS)

HORIZON-WIDERA-2023-TALENTS-01 ERA CHAIRS	07 Mar 2024
HORIZON-WIDERA-2023-TALENTS-02 ERA FELLOWSHIPS (MSCA)	13 Sep 2023
HORIZON-WIDERA-2024-TALENTS-03 ERA FELLOWSHIPS (MSCA)	11 Sep 2024
HORIZON-WIDERA-2024-TALENTS-04 ERA TALENTS	26 Sep 2024

[Zpět](#)

Nástroje Widening 2023–2024

14.12.2022

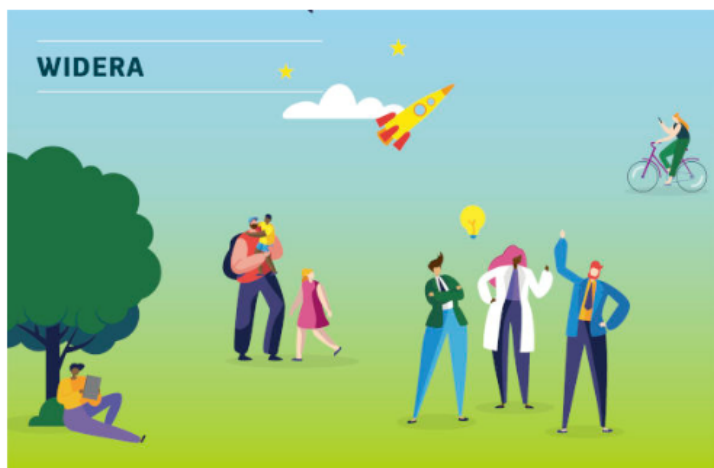

V návaznosti na zveřejnění pracovních programů na období 2023–2024 dne 6. prosince 2022 vám v příložené prezentaci představujeme základní informace o nástrojích Widening 2023–2024 (hlavní cíle, očekávané výstupy, dopady, rozpočet, otevření výzev atp.). V Destinaci 1 se jedná o nástroje TEAMING, TWINNING, EEI, Pathways to Synergies, D&E Support Facility, Hop On a Excellence Hubs a v Destinaci 2 pak o nástroje ERA Chairs a ERA Talents.

Soubory:



2022-12-14_Widening_instruments...

TEAMING FOR EXCELLENCE

CALL 2021-2022
OUTCOMES

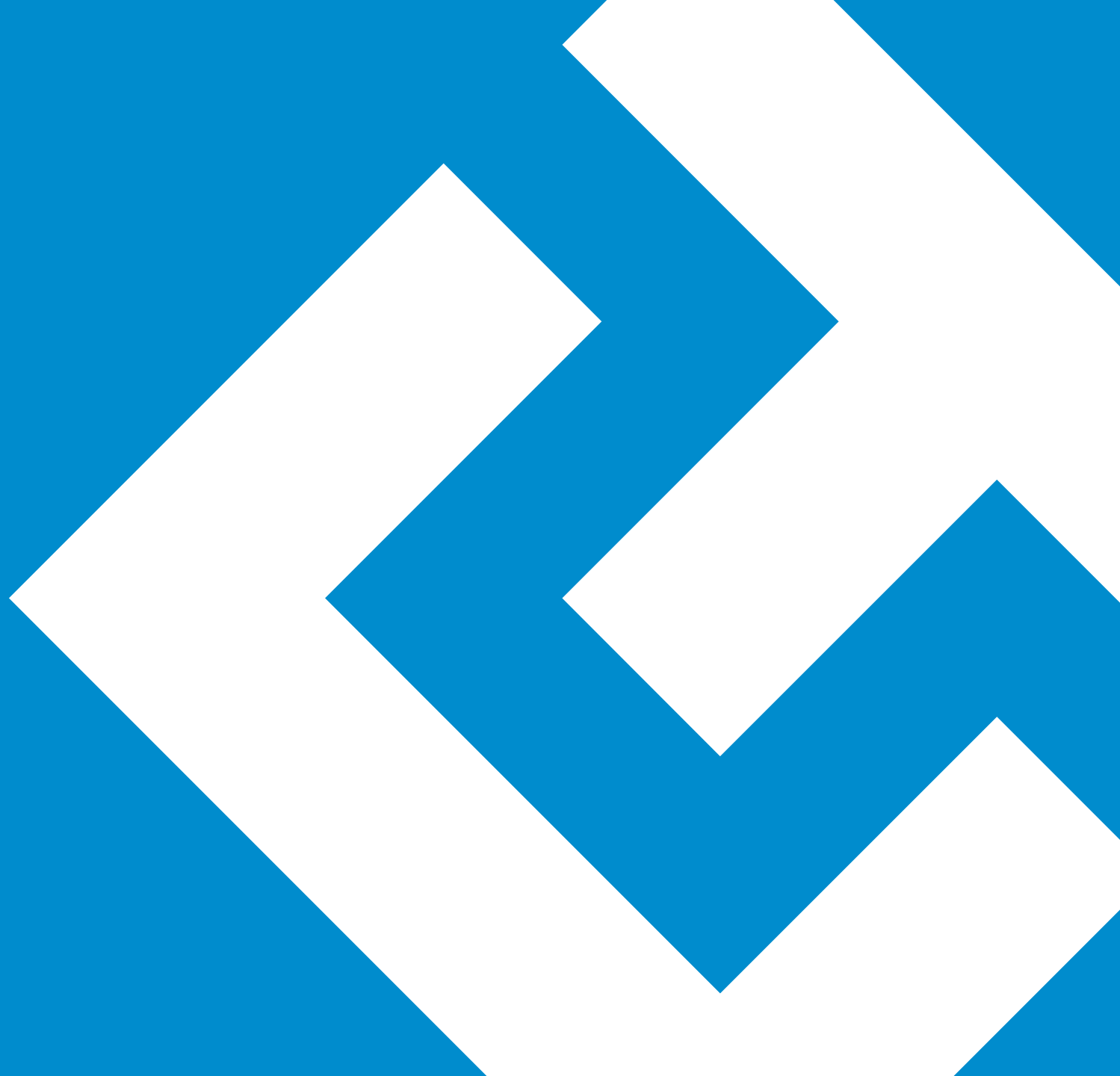

TEAMING FOR EXCELLENCE

RATIONALE

- MAIN AIM – institution building: create new centres of excellence or substantially upgrade existing ones (2 phases abolished)
- Two-stage evaluation process (more details in FAQs)
- Complementary funding from other sources at least equal to the requested HORIZON grant (letter of commitment for the 2nd stage)
- Seal of Excellence to applications exceeding all evaluation thresholds but cannot be funded due to lack of budget available
- A research component up to 10% may include preparatory research project

OVERVIEW

- HORIZON-WIDERA-2022-ACCESS-01-01
- Opening: 29 June 2021
- Deadline 1st stage: 5 October 2021
- Deadline 2nd stage: 8 September 2022
- Overall indicative budget: M€ 180
- Budget per project: M€ 8 – 15
- Project duration: up to 6 years
- Consortium: 1 + 1
- Expected no. of projects: 12

TEAMING STAGE 1

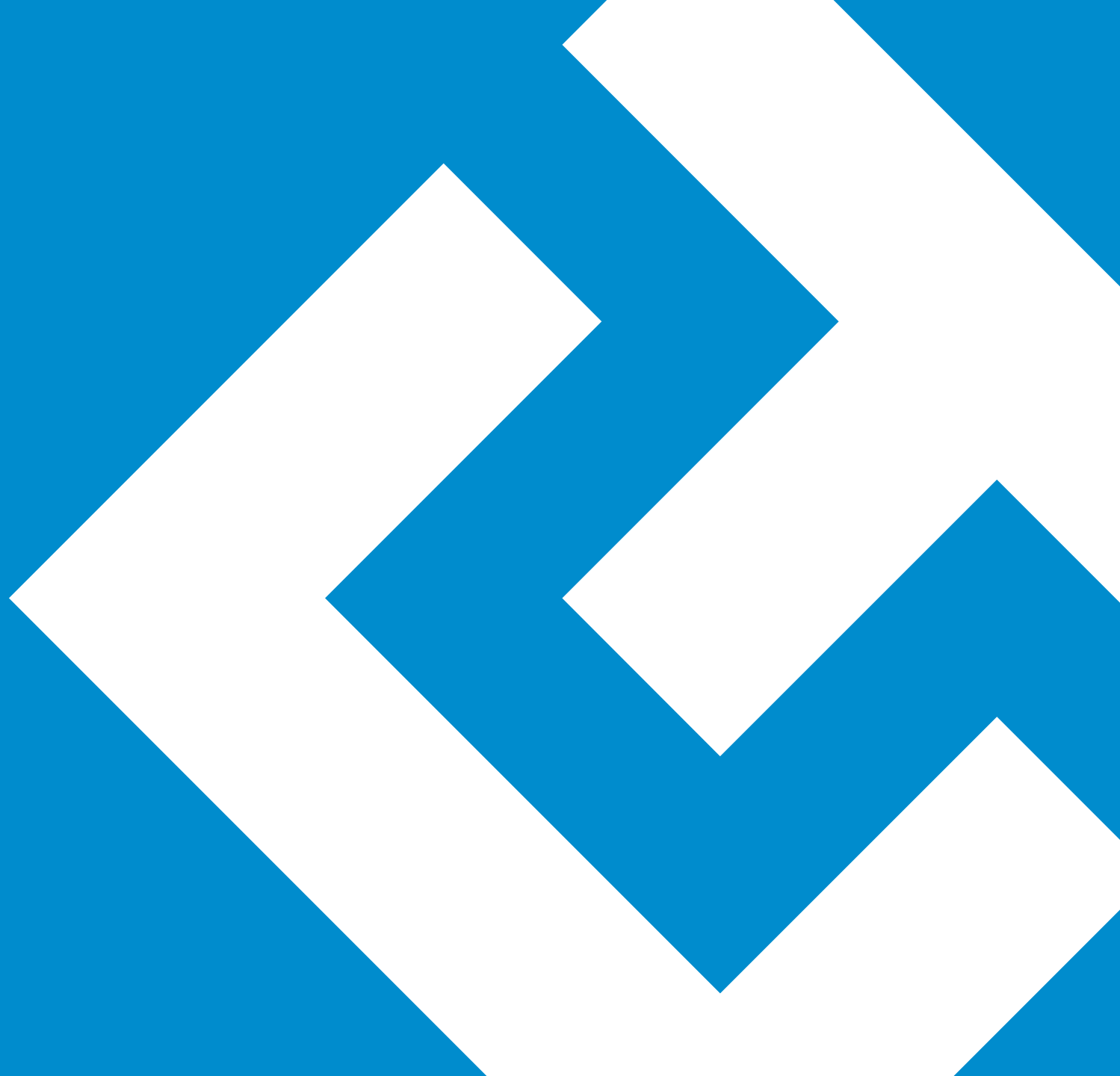

NUMBER OF PROJECTS IN TEAMING STAGE 1

- Submitted 116 (1 ineligible)
- Evaluated 115
- **Main list 32 (threshold 8,5)**
- Below threshold 83

- No reserve list at Stage 1

- No information on no. of participants

SCORE OF RETAINED PROJECTS		SCORE OF BELOW THRESHOLD	
NO. OF PROJECTS	SCORE	NO. OF PROJECTS	SCORE
3	10	17	8
5	9,5	15	7,5
12	9	15	7
12	8,5	14	6,5
		6	6
		5	5,5
		7	5
		1	4,5
		3	4

PROJECT COORDINATORS – AFTER STAGE 1

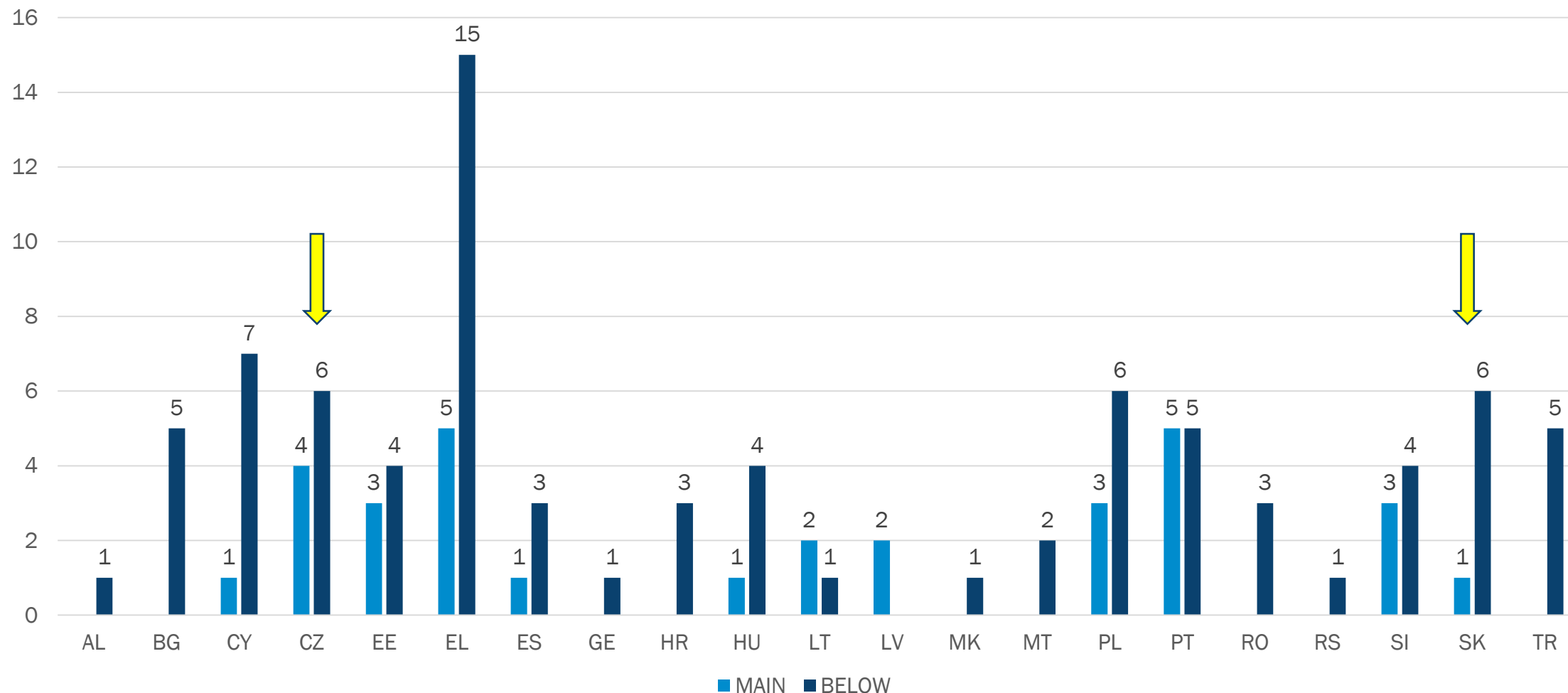

TEAMING STAGE 2

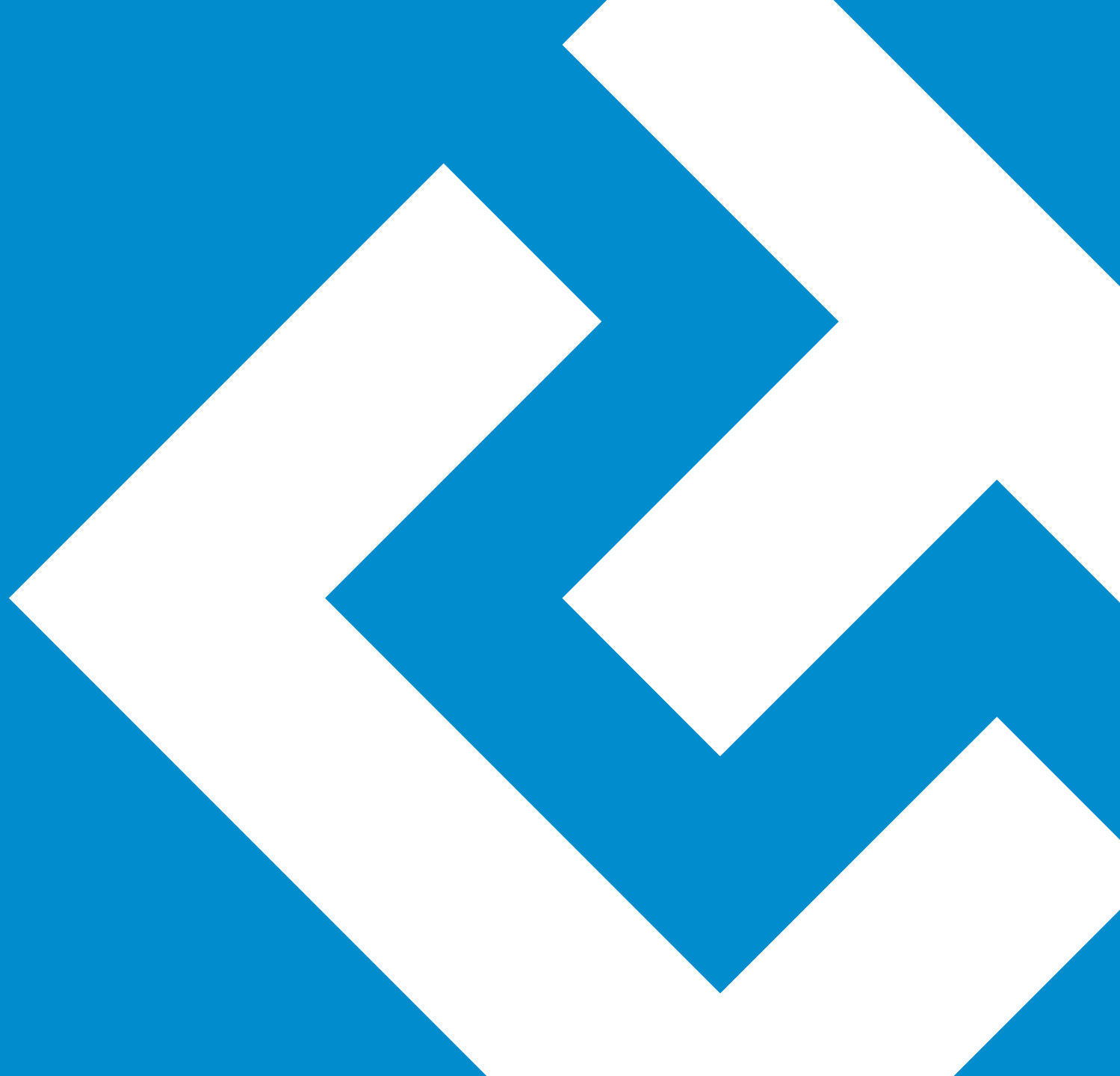

NUMBER OF PROJECTS IN TEAMING STAGE 2

■ Submitted	31	CZ 4	SK 1
■ Evaluated	31		
■ Evaluators	5 per project		
■ Main list	12 (13 points min.)	CZ 1	
■ Reserve list	4		SK 1
■ Below available budget	11	CZ 2	
■ Below threshold	4	CZ 1	
■ Project duration	72 months		
■ Lowest project budget	9 900 000 €		

SCORING IN TEAMING STAGE 2 PROJECTS

RETAINED		RESERVE LIST		BELOW AVAILABLE BUDGET		BELOW THRESHOLD	
PROJECTS	SCORE	PROJECTS	SCORE	PROJECTS	SCORE	PROJECTS	SCORE
2	14,5	1	13	3	12	1	10,5
2	14	3	12	1	11,5	1	10
2	13,5			4	11	1	9,5
6	13			3	10	1	9



EU MS AND AC PARTICIPANTS IN TEAMING 2022 CALL – STAGE 2 (IN ALPHABETIC ORDER)

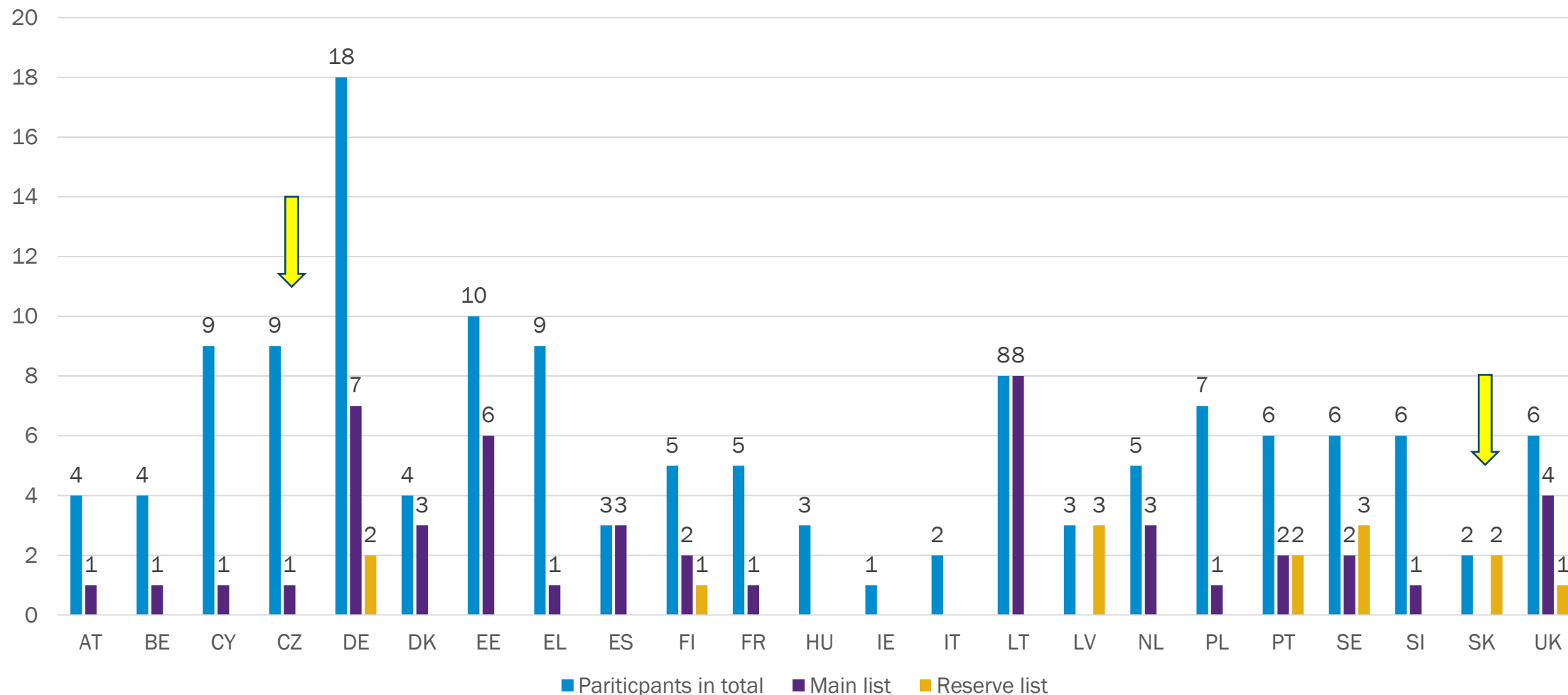

SUCCESSFUL PROJECT COORDINATORS – STAGE 2

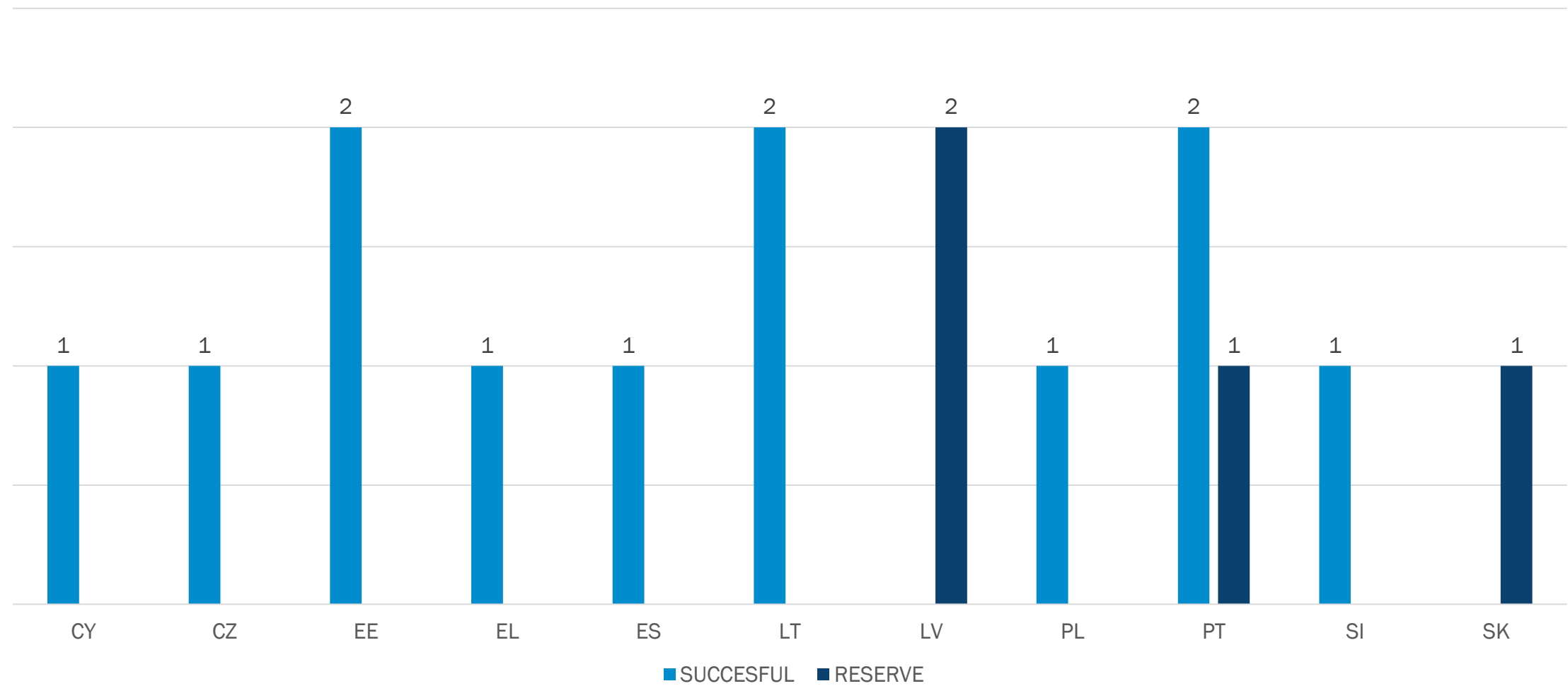

TEAMING 2022 FUNDED PROJECTS

ACRONYM	TITLE	COUNTRY
RACE	RNA and Cell Biology - from Fundamental Research to Therapies	PL
PHAETHON	Research and Innovation Centre of Excellence for Intelligent, Efficient and Sustainable Energy Solutions	CY
NIMSB	NOVA Institute for Medical Systems Biology	PT
COPE-Nano	Centre Of Excellence For Organic, Printed Electronics & Nanotechnologies	EL
DIGIBIO	Centre for Digitalisation of Biology Towards the Next-Generation of Bio-sustainable Products	EE
CTGCT	Centre of Excellence for the Technologies of Gene and Cell Therapy	SI
QCIRCLE	Center of Excellence: ACCELERATING QUANTUM IMPACT ON SUSTAINABILITY	ES
SustAIInLivWork	Centre of Excellence of AI for Sustainable Living and Working	LT
Forest 4.0	Creation of the centre of excellence in smart forestry	LT
CREATIC	Central European Advanced Therapy and Immunotherapy Centre	CZ
TeamPerMed	CENTRE FOR DATA ENRICHED MEDICINE	EE
iMM-CARE	BOOSTING CLINICAL RESEARCH FOR THE BENEFIT OF SOCIETY	PT



QUESTIONS?

Anna Vosečková
WIDERA NCP, EIT NCP

+420 606 062 739

voseckova@tc.cz